Les Tops du Kama Sutra

© Hors Collection, 2014
Tous droits réservés pour tous pays

ISBN : 978-2-258-10899-8
Numéro d'éditeur : 1390

Texte et illustrations de Cheeky Kelly
Conception graphique : dpcom

Retrouvez-nous sur Internet : www.horscollection.com

Hors Collection | un département **place des éditeurs**

place des éditeurs

Cheeky Kelly

Les Tops du Kama Sutra

le guide de poche des amoureux

HORS COLLECTION

Sommaire

INTRO 5

LE JEU DES POSITIONS 6

LES TOPS DU KAMA SUTRA 16

LES CHEEKY CONSEILS 118

Intro

En amour, il faut toujours exiger le meilleur !

RETROUVEZ DONC DANS CE LIVRE
LE BEST OF DE TOUTES LES POSITIONS
ET IDÉES SEXY DU KAMA SUTRA
SELON CHEEKY KELLY !

Un livre de poche qui vous permettra d'apporter
un peu de piment à votre vie sexuelle !
Suggestions coquines, sexy
ou carrément osées… vous aurez toutes
les cartes en main pour faire de votre lit
un endroit plein de fantaisie !

Comment jouer...

Découvrez 48 positions en vous amusant.
Le jeu est un élément important dans la vie du couple et il vous permettra d'avoir une sexualité épanouie !

La règle est simple. Cheeky Boy ou Cheeky Girl doit donner :

- **un chiffre de 1 à 3 ;**
- **une lettre de A à P.**

Cette combinaison correspond à une position ou une idée sexy que vous trouverez dans les planches du **JEU DES POSITIONS** qui suivent…

Le Jeu des Positions

Le Jeu des Positions

	A	B
1	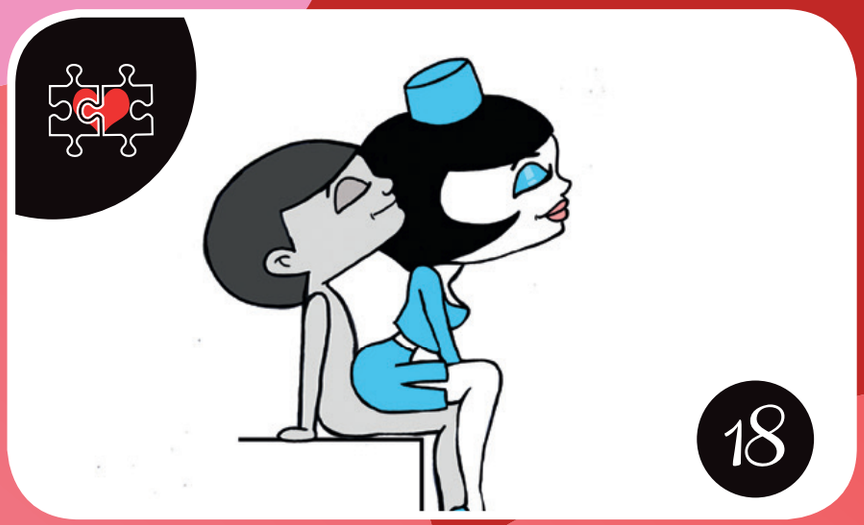 18	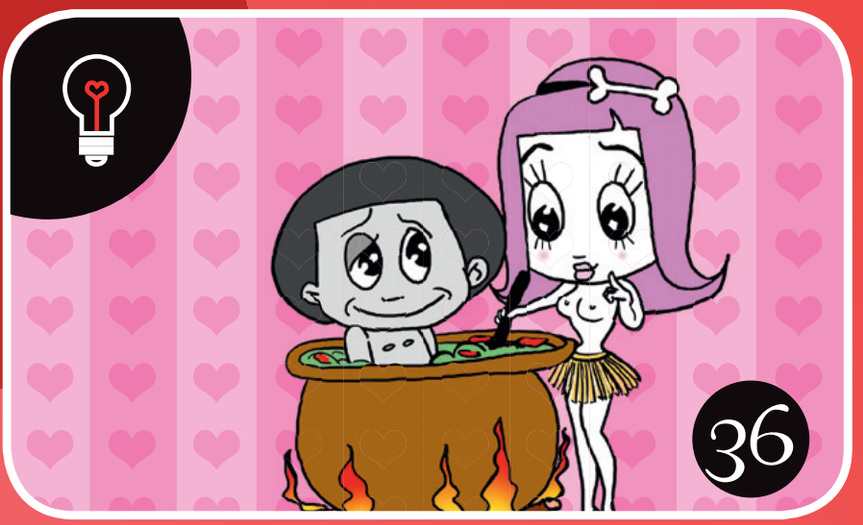 36
2	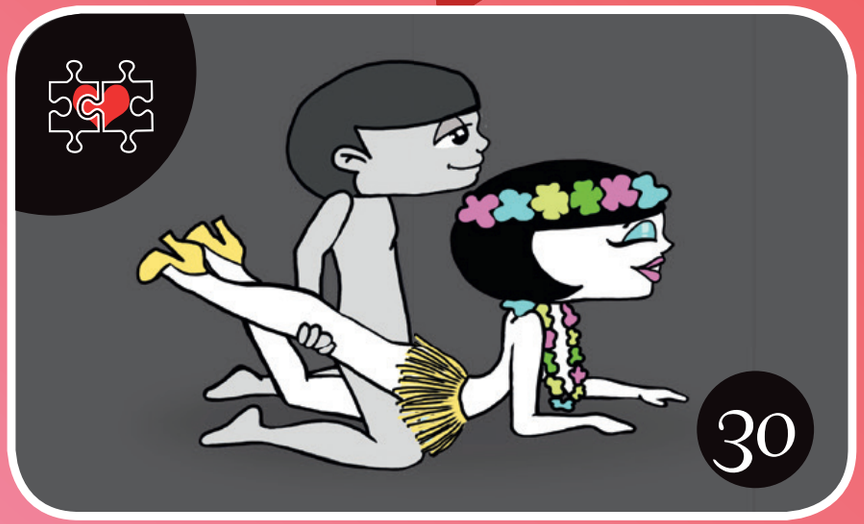 30	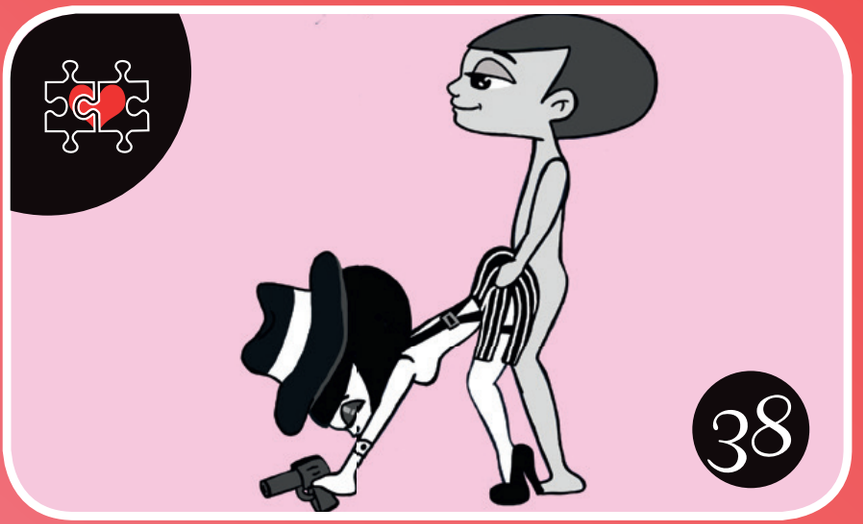 38
3	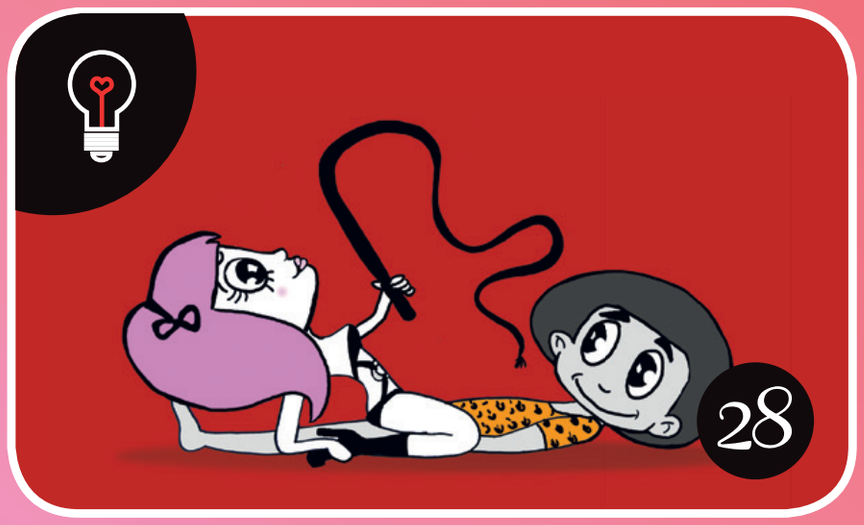 28	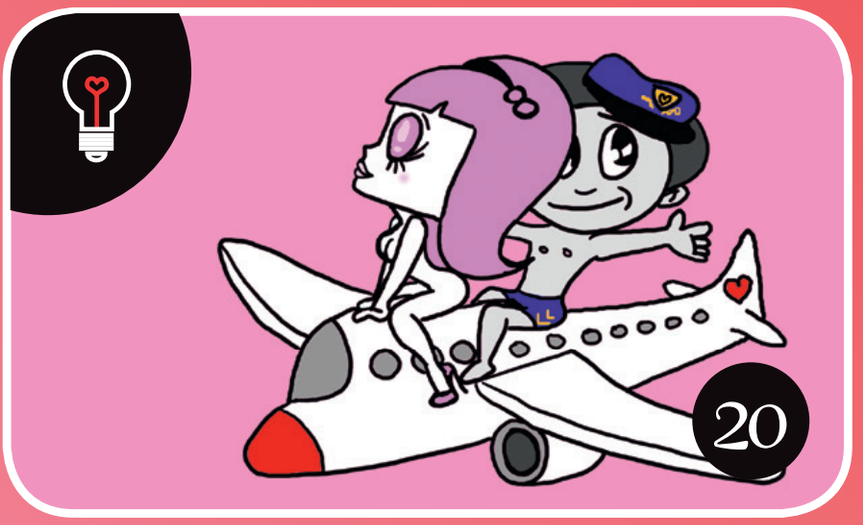 20

PLANCHE 1

C

D

1

2

3

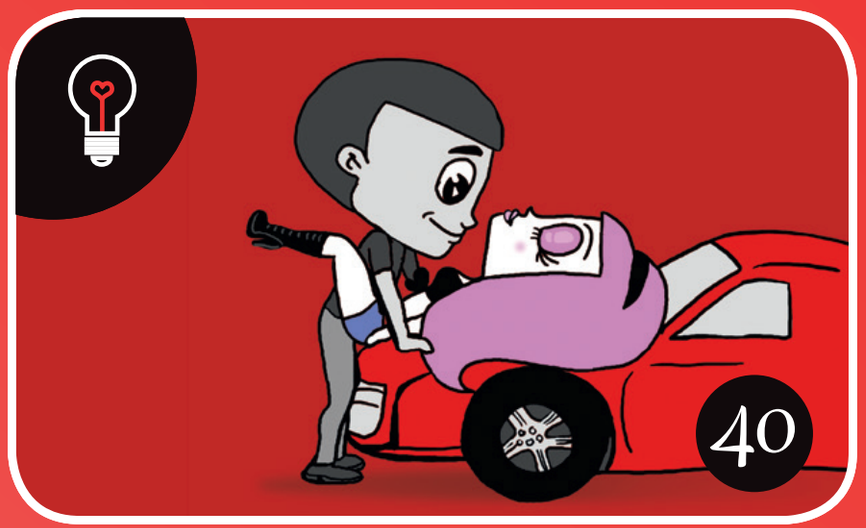

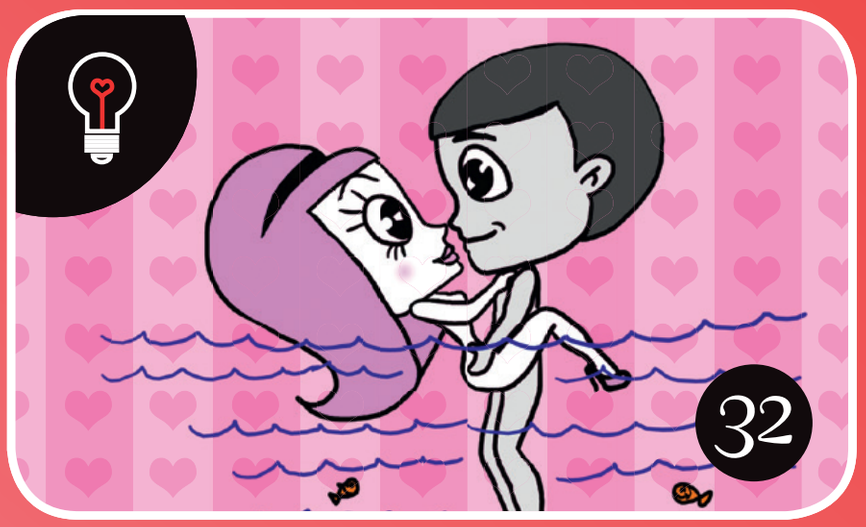

LÉGENDE

Positions

Idées Sexy

Les Tops du Kama Sutra

Jeu amoureux

Cheeky Girl peut se pencher plus ou moins en avant et se balancer sur son chéri...

Le petit +

Cheeky Boy en profite pour caresser sa chérie et l'orgasme ne devrait pas tarder... Voilà ce qui s'appelle « s'envoyer en l'air ! »

La Cheeky Hôtesse de l'air

Position

Cheeky Boy est assis sur une chaise, ou au bord du lit,
et Cheeky Girl s'assied sur lui, de dos.

À elle ensuite de donner le rythme et de choisir
l'amplitude des mouvements pour un décollage parfait !

Pour la suite... on vous fait confiance !

S'envoyer en l'air

Idées Sexy

Jeu amoureux

Baissez la tablette qui se trouve devant votre siége et faites-vous des caresses trés coquines tout en essayant de rester le plus discret possible !

Sexy Boy et Sexy Girl
peuvent s'envoler au royaume du plaisir.
Lors de votre prochain voyage en avion,
attendez que les hôtesses soient occupées à servir
à manger aux passagers.

Sexy Girl se dirige aux toilettes comme si de rien n'était
et Sexy Boy la rejoint 2 minutes plus tard !
Ce sera un câlin express et debout dans un tout petit
endroit... mais cela vous fera un sacré souvenir !

Idée bonus

Si l'on s'aperçoit que vous étiez
deux aux toilettes... dites que l'un
de vous était malade et que vous
l'avez aidé !

Jeu amoureux

Cheeky Girl peut aussi s'asseoir sur une chaise ou un lit bas et Cheeky Boy se mettre à genoux.
S'il est trop bas, prenez un escabeau, s'il est trop haut, cherchez un autre meuble !

Le petit +

La position rêvée des amants pressés… surtout au boulot !

La Cheeky Infirmière

Position

Cheeky Girl est allongée ou assise sur une table
(de cuisine, de bureau, à vous de choisir
bande de petits fous !).

Cheeky Boy s'approche d'elle, debout…
Cheeky Girl peut enlacer son Cheeky Boy
avec ses jambes…

Massage pas sage

Idées Sexy

Jeu amoureux

Demandez à Sexy Boy ou
à Sexy Girl d'ecrire avec un stylo
les 5 zones de son corps que vous allez devoir masser...
Par exemple : 1 sur le sein, 2 sur les fesses,
3 dans le cou, suivez les numéros crescendo, cela vous
permettra de découvrir ses zones érogènes préférées !

Improvisez-vous geisha
de l'amour ou masseur professionnel...
Pour cela, achetez une huile de massage,
mettez une musique zen et demandez
à votre partenaire de s'allonger sur le ventre.
Chauffez bien l'huile dans vos mains
et débutez le massage...
d'abord de dos... puis de face...et enfin de fesses !

Idée bonus

Utilisez une huile comestible
afin de lui lécher le corps
pour bien finir votre massage
tendresse...

Les Cheeky Conseils

Les préliminaires

CONSEIL N° 1

Avant d'attaquer sauvagement les positions, parlons un peu des préliminaires...

C'est si bon de stimuler son partenaire, de le caresser, l'embrasser... Pour cela, vous avez été doté de deux outils merveilleux :

- Vos mains... avec la paume pour caresser et masser, les doigts pour titiller, les ongles pour griffer.
- Votre bouche... équipée de toutes les options : la langue pour lécher, les dents pour mordiller, les lèvres pour sucer.

Et si rien ne marche pour faire monter l'excitation de Cheeky Girl, on peut utiliser un lubrifiant (de préférence à base d'eau).

Et si rien ne marche pour faire monter Cheeky Boy, il y a toujours la petite pilule bleue...

Faire des câlins, c'est bien, mais pourquoi ne pas créer en plus une belle ambiance ?

L'ambiance

CONSEIL N° 4

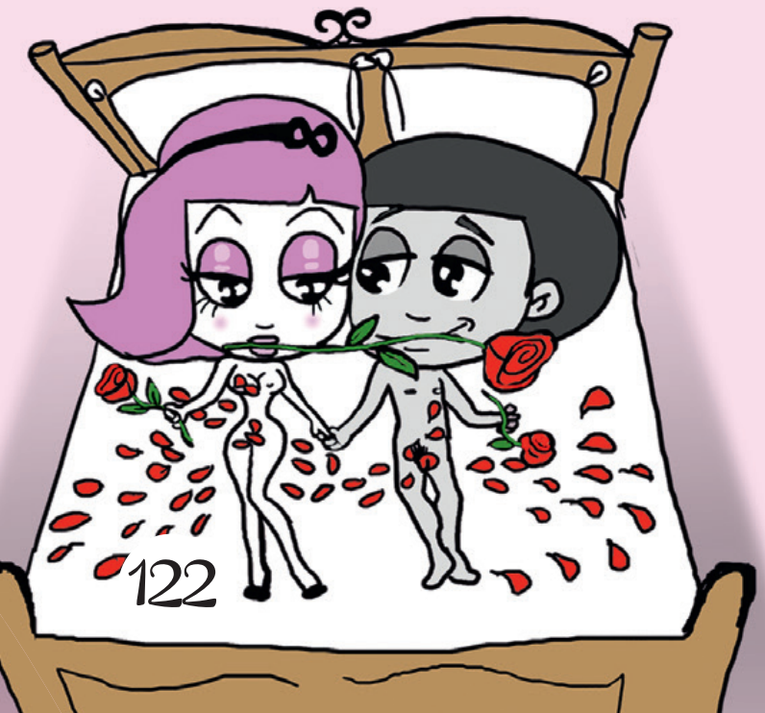

Le choix ne manque pas et il suffit parfois de presque rien pour rendre ce moment très romantique :

- des bougies,
- des voilages vaporeux,
- une lumière douce qui met en valeur vos courbes,
- de l'encens parfumé (il en existe même aux propriétés aphrodisiaques),
- une tenue sexy,
- un verre de bon vin ou du champagne,
- des pétales de roses...

Faites jouer votre imagination... Osez !

Explorez

CONSEIL N° 5

Il n'y a pas que les mains pour caresser.
On peut procurer plein de sensations avec des accessoires tout simples...

Quelques idées :

- parcourir son corps avec une plume...
- caresser Cheeky Boy avec vos cheveux...
- sensations garanties avec des glaçons...
- jouer avec des perles et des colliers...

Faites preuve d'imagination et trouvez d'autres accessoires qui vous assureront un maximum de plaisir.

Explorez de nouvelles sensations !